

İZMİR BÜYÜKŞEHİR BELEDİYESİ
İZDENİZ A.Ş.
TEKLİF İSTEME FORMU

DTN: 26DT665345

İlgili Birim: MAKİNA BAŞ ENSEKTÖRLÜK - MAKİNA BAKIM VE ONARIM

Teklif İsteme Tarihi: 09.04.2026

SIRA NO	SATIN ALINACAK MAL ve/veya HİZMETİN CİNSİ	Birim	Miktar	Birim Fiyat (KDV Hariç)	Toplam Tutarı (KDV Hariç)
1	GEMİ EGZOZ SİSTEMİ ISI YALITIMI VE PASLANMAZ ÇELİK SAC KAPLAMA HİZMETİ	TK	2		

Yukarıda belirtilen Mal/Hizmetler teklif alma usulü ile satın alınacaktır/yaptırılacaktır. Bu işe alaka gösterdiğiniz takdirde aşağıdaki şartlar çerçevesinde tanzim edeceğimiz iş bu Teklif İsteme Mektubunu idaremiz satınalma birimine imzalı ve kaşeli olarak kapalı zarf içinde elden veya e-posta olarak gönderilmesini rica ederim.

Selçuk PAÇALI
Satınalma Müdürü

TEKLİF VERME VE SATINALMAYA İLİŞKİN HUSUSLAR:

- Teklifinizi en geç **13.04.2026 saat 14:00'a kadar** İzmir Deniz İşletmeciliği Nakliye ve Turizm Tic. A.Ş. Satınalma Birimine gönderiniz.
1.1. Adres: İzmir Marina Haydar Aliyev Bulvarı No.:4 Bahçelerarası Mahallesi Üçkuyular Balçova / İZMİR
1.2. e-mail: satinalma@izdeniz.com.tr
1.3. Tel : 0 232 320 00 35
- Teklifinizi KDV hariç, Birim Fiyat ve Toplam Bedel olarak ve TL bazında veriniz. **Teklif mektubunun ve teknik şartnamenin her sayfasını kaşeleli olarak imzalayınız.** Varsa markasını mutlaka yazınız.
- Teklif mektubunuzda teklif edilen mal ve/veya hizmetin toplam tutarı Kamu İhale Kanunu Doğrudan Temin Usulü ile alımda veya diğer ihale usulleriyle ihale edilmesine karar verilmesi halinde YAKLAŞIK MALİYET tespitinde değerlendirileceğinden SON FİYAT' ınızı yazınız. Doğrudan Temin Usulü ile alım yapılması halinde aşağıdaki şartlar geçerlidir.
- Şirketimiz E-Fatura mükellefidir. Siparişe konu mal/hizmetin faturası, E-Fatura mükellefi Yükleniciler tarafından 'TİCARİ FATURA' olarak düzenlenecektir.**
- 01.01.2020 tarihinden itibaren E-Fatura mükellefi olmayan Yükleniciler, tarafımıza düzenleyecekleri vergiler dahil 5.000,00 TL ve üstü faturalarını E-Arşiv portalı üzerinden göndereceklerdir. Tarafımıza düzenlenen E-Arşiv faturalar fatura@izdeniz.com.tr e-mail adresine gönderilecektir.**
- Teklif mektubunda vermiş olduğunuz fiyatlar Teknik Şartnamede aksine bir süre yoksa **30 (otuz) gün** süreyle geçerli olacaktır.
6.1. **Taahhüt edilen mal veya hizmet, Hasan Ali Yücel Bulvarı No:35 Bostanlı Vapur İskelesi Karşıyaka / İZMİR adresinde bulunan İZDENİZ A.Ş. Ambarına teslim edilecektir. Teslim süresinin bitiminde taahhüdün yerine getirilmemesi halinde geciken her gün için toplam tutarın (Teknik Şartnamede aksi bir oran yoksa) %1 (yüzde bir)'i oranında ceza uygulanır. Ancak azami gecikme süresi 7 gün olup, gecikme süresinin 7 günü geçmesi halinde idare tek taraflı olarak alımdan vazgeçebilir.**
- 6.2. Mal / hizmetin **TESLİM SÜRESİNİ MUTLAKA BELİRTİNİZ.** Teslim süresi 30 günü geçen alımlarda sözleşme imzalanacaktır. Yüklenici ile sözleşme imzalanması halinde, sözleşme tutarının % 0,948 (binde 9,48) oranında sözleşme pulu yüklenici tarafından sözleşmenin imzalanmasından itibaren yasal süresi içinde Vergi Dairesine yatırılacak ve alınacak belge fatura ile teslim edilecektir.
- 6.3. Mal ve/veya hizmetin teslimi ve kabulünü müteakip ödeme teknik şartnamede belirtilen sürede banka hesabına havale şeklinde olacaktır.
- 6.4. **Teklif veren firmalar, yukarıdaki şartlarla birlikte, teknik şartname ve/veya numunedeki özellikleri aynen kabul etmiş sayılır.**
- 6.5. İdare mal/hizmeti alıp almamakta veya bir kısmını almakta serbesttir.
7. **Teklif veren firmalar bağlı oldukları Vergi Daireleri ve Vergi Numaralarını belirtecektir. Gerçek kişi olması halinde T.C. Kimlik No'sunu belirtecektir.** Tekliflerle ilgili ihtilaf halinde kurum kayıtları esas alınacaktır.
8. Teklif mektubunda teklif edilen bedel rakam ve yazı ile yazılmalı, üzerinde kazıntı silinti ve düzeltme bulunmamalıdır. Ad, Soyad ve Ticaret Unvanı yazılmak suretiyle yetkili kişiler tarafından imzalanmış ve kaşelenmiş olmalıdır.
9. Yüklenici 6183 sayılı kanunun 22/a maddesi gereği 5.000,00 (Beş Bin)TL'yi geçen tüm ödemelerde "Borcu Yoktur" belgesini ibraz edecektir.
10. İhale ilanlarımızı (www.izdeniz.com.tr) internet adresimizden takip edebilirsiniz.

Ek: Teknik Şartname (7 Sayfa)

TEKLİF VEREN KİŞİNİN/FIRMANIN:

Adı, Unvanı :
Vergi No :
Adres :
Tel/Faks :
Teklif Tarihi :

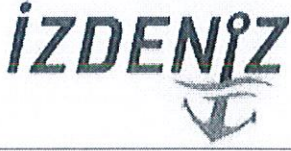

HİZMET ALIMI TEKNİK ŞARTNAME FORMU

Doküman No : İZD-FR/MİM-17
Yürürlük Tarihi : 25.11.2025
Revizyon No : -
Revizyon Tarihi : -
Sayfa No : 1 / 7

TEKNİK ŞARTNAME TARİHİ:	06/04/2026
TEKNİK ŞARTNAME KONTROL NUMARASI:	3043

GEMİ EGZOZ SİSTEMİ ISI YALITIMI ve PASLANMAZ ÇELİK SAÇ KAPLAMA HİZMET ALIMI	
HİZMET ALIMI TEKNİK ŞARTNAMESİ	
TEKLİFLERİN VERİLECEĞİ ADRES, TELEFON VE FAKS NUMARASI	
İDARENİN ADI	: İZMİR DENİZ İŞLETMECİLİĞİ NAKLİYE VE TURİZM TİC. A.Ş. (İZDENİZ A.Ş.)
İDARENİN ADRESİ	: BAHÇELERARASI MAH. HAYDAR ALİEV BULVARI NO:4 BALÇOVA/İZMİR
İDARENİN TELEFONU:	0 (232) 320 00 35 (803/804/805/806)
satinalma@izdeniz.com.tr	

1. İŞİN ADI

Gemi Egzoz Sistemi Isı Yalıtımı ve Paslanmaz Çelik Sac Kaplama Hizmet Alımı

2. İŞİN KONUSU

Bu teknik şartname; gemi makine dairesinde bulunan jeneratör egzoz sistemi kapsamında yer alan; Jeneratör egzoz çıkışı, egzoz boru hatları (DN80, DN125 ve muadili), silencer (egzoz susturucusu), kompensatörler, egzoz soğutucu (water injected exhaust) nozul bağlantıları, flanşlar, dirsekler ve bağlantı elemanları üzerinde uygulanacak ısı yalıtımı (izolasyon) ve paslanmaz çelik sac kaplama işlerini kapsar.

Tüm malzeme temini, montaj, sabitleme, sökülebilirlik detayları, iş güvenliği önlemleri ve anahtar teslim olarak tamamlanmasını içerir.

2 gemiye izolasyon montajı yapılacaktır. Her bir gemide 2 ana makine, 2 dizel jeneratör bulunmaktadır. Toplam 4 ana makine ve 4 dizel jeneratöre izolasyon montajı yapılacaktır.

3. HİZMET TEMİNİNE İLİŞKİN İSTEK, ÖZELLİK VE ESASLAR

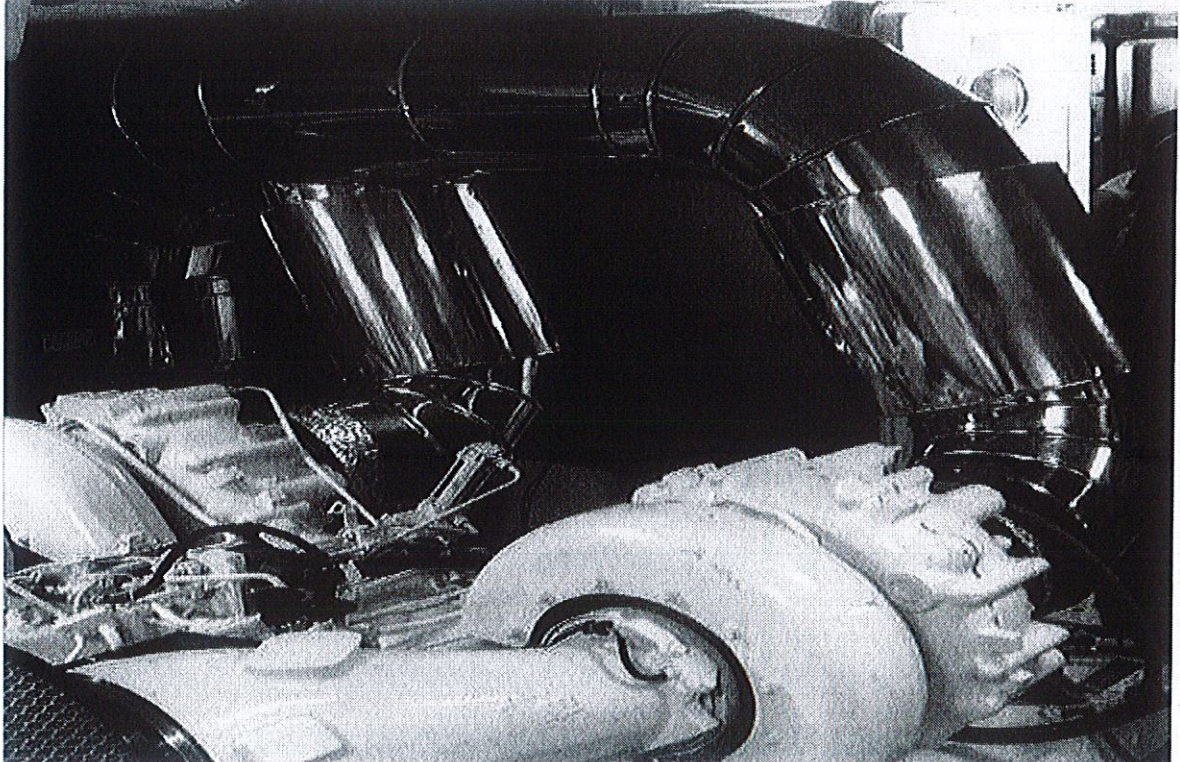

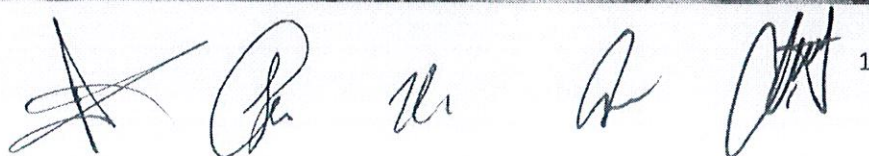

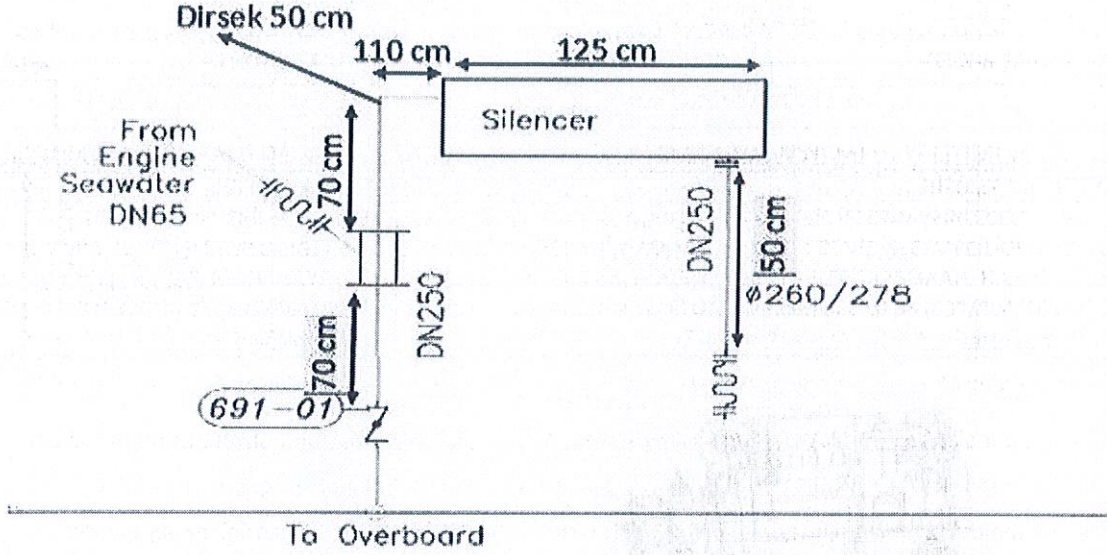

MAIN ENGINE

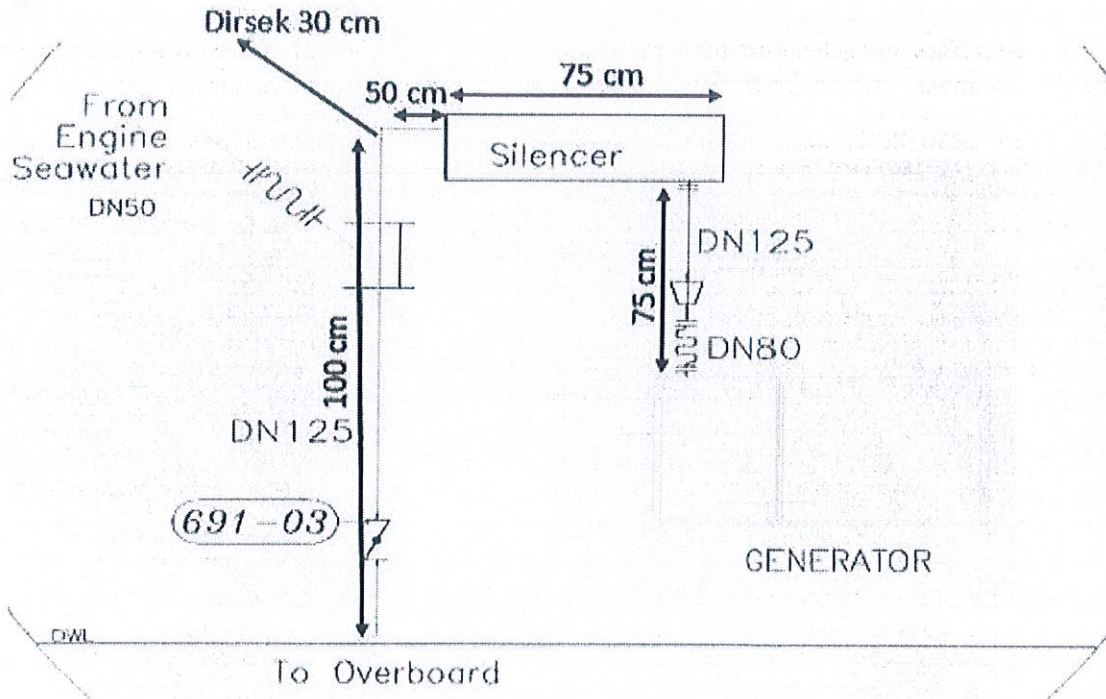

Ana makine ve Dizel Jeneratör devre çizimleri ve istenilen ürüne ilişkin muadil görsel paylaşmıştır.

[Handwritten signatures]

3.1 UYGULANACAK STANDARTLAR VE MEVZUAT

Uygulamalar aşağıdaki standart ve kurallara uygun olacaktır:

IMO SOLAS – Yangın güvenliği ile ilgili hükümleri

ISO 12241 – Thermal insulation

ISO 15665 – Acoustic insulation (gemi makine dairesi egzoz sistemlerine ilişkin bölümler)

ISO 9094 – Fire protection (gemi makine dairesi egzoz sistemlerine ilişkin bölümler)

Klas kuruluşu kuralları (Türk Loydu veya muadili)

Gemi işletmecisinin iş güvenliği ve yangın emniyeti talimatları ve standartların en güncel baskıları esas alınacaktır.

3.2 ISI İZOLASYON MALZEMESİ ÖZELLİKLERİ

Isı izolasyonu için kullanılacak malzeme, Taşyünü (rock wool) veya camyünü (glass wool) esaslı, **yanmaz (A1 sınıfı)**, Denizcilik uygulamalarına uygun, **Minimum 650 °C sıcaklığa dayanımlı**, Titreşim ve sarkma yapmayacak özellikte olacaktır.

Boru hatlarında: minimum 50 mm

Silencer (egzoz susturucusu) üzerinde: minimum 50 mm

İdare gerekli gördüğü noktalarda kalınlık artırımını talep edebilir.

3.3 DIŞ KAPLAMA (SAÇ KAPLAMA)

Tüm izolasyon uygulamaları üzerinde yapılacak dış kaplama; AISI 304 kalite paslanmaz çelik sacdan, deniz ortamına ve makine dairesi şartlarına uygun olacaktır.

Başka bir malzeme (alüminyum, galvaniz sac vb.) kabul edilmeyecek, muadil olarak değerlendirilmeyecektir.

Sac Kalınlığı Minimum: 0,6 mm

Olacaktır.



3

3.4 UYGULAMA ESASLARI

3.4.1 Genel Uygulama Kuralları

İzolasyon, boru ve ekipman yüzeyine boşluk kalmayacak şekilde uygulanacaktır.

İzolasyon malzemesi titreşimden etkilenmeyecek şekilde tel, pim veya eşdeğeri yöntemlerle sabitlenecektir.

İzolasyon ve kaplama uygulamaları, egzoz hattının termal genişmesini ve doğal hareketlerini kısıtlamayacaktır.

Keskin kenar, çapak ve çıkıntılar tamamen giderilecektir.

3.4.2 Saç Kaplama Uygulaması

Saç kaplama segmentli (modüler) olarak imal edilecektir.

Birleşim yerleri bindirmeli ve mekanik kilitlemeli olacaktır.

Sabitlemeler; Paslanmaz çelik vida, Paslanmaz civata, Paslanmaz perçin veya kelepçeli sistemler ile yapılacaktır.

Sabit ve sökülemez kaynaklı kaplama yapılmayacaktır.

Silencer ve kritik ekipmanlar üzerinde kaplama sökülebilir olacaktır.

3.4.3 Sökülebilirlik ve Bakım Erişimi

Egzoz hattı üzerinde bulunan; Kompansatörler, Egzoz soğutucu nozul bağlantıları, flanşlı bağlantılar ve bakım gerektirebilecek diğer elemanlar nedeniyle, bu bölgelere gelen izolasyon ve saç kaplama uygulamaları kolayca sökülüp takılabilir şekilde yapılacaktır.

Bu bölgelerde; Kaplama lokal ve modüler olacak, bakım sırasında izolasyon zarar görmeden sökülebilecek, yeniden montaj sonrası izolasyon bütünlüğü korunacaktır.

3.4.4 Kompansatör ve Nozul Bölgeleri

Kompansatörlerin eksensel ve radyal hareketlerini kısıtlayıcı herhangi bir uygulama yapılmayacaktır.

İzolasyon, kompansatör ve nozul bağlantılarına baskı uygulamayacaktır. Bu bölgelerde detay çözümleri iş öncesinde idare onayına sunulacaktır.



3.5 YOĞUŞMA VE KOROZYON ÖNLEMLERİ

İzolasyon ile saç kaplama arasında su tutucu boşluklar oluşturulmayacaktır.

Saç kaplama altında nem bariyeri (alüminyum folyo veya muadili) uygulanacaktır.

Overboard hattına yakın bölgelerde korozyona karşı gerekli ilave önlemler alınacaktır.

Su birikmesine neden olacak cepler oluşturulmayacaktır.

3.6 YANGIN VE İŞ GÜVENLİĞİ

Kullanılan tüm izolasyon malzemeleri yanmaz özellikte olacaktır.

Uygulama sırasında gemi yangın güvenliği ve iş güvenliği kurallarına uyulacaktır.

Çevrede bulunan kablo, hortum ve ekipmanlar zarar görmeyecek şekilde korunacaktır.

İş bitiminde çalışma alanı temizlenecektir.

3.7 KONTROL VE KABUL

Uygulamalar idare gözetiminde yapılacaktır. Kabul sırasında; Kaplama düzgünlüğü, sabitleme elemanları, sökülebilirlik, titreşim ve temas riski kontrol edilecektir.

Kompansatör ve nozul bölgelerinin pratik şekilde sökülüp takılabilir olduğu teyit edilecektir.

3.8 ÖLÇÜ, METRAJ VE TESLİM

Metraj, idare onaylı yerinde ölçümler üzerinden ve fiili uygulama boyları esas alınarak yapılacaktır.

Tüm malzeme, işçilik, montaj ve yardımcı ekipmanlar iş kapsamına dahildir.

İş, eksiksiz ve anahtar teslim olarak tamamlanacaktır.

Her bir gemi 1 takım olarak belirtilmiştir. Toplam 2 gemi işi 2 takım olarak talep edilmiştir.

3.9 EGZOZ İZOLASYON YENİLEME İŞİ**2 TAKIM****4. YER TESLİMİ, ISG GEREKLERİ VE İŞİ BAŞLAMAYA İLİŞKİN ESASLAR**

Hizmet alıma konu işin yapılacağı yer, teknik şartnamenin 8. maddesinde belirtilen yerdir. Belirtilen bu yerde yapılması gereken çalışmalar Yüklenici tarafından mesai saatleri içerisinde yapılacaktır. (Pazartesi – Cuma günleri arasında saat 08:00 ile 17:00 saatleri arasında) Yüklenicinin mesai saatleri dışında ve/veya resmi tatillerde çalışma yapabilmesi İdarenin iznine bağlıdır. **Yüklenici, söz konusu hizmet işini yerine getirirken alt Yüklenici çalıştıramaz.** Yüklenici, çalıştıracığı personelin sigortalı olduğuna dair belgeleri yer teslimi sırasında hazır bulundurulmalıdır. Yüklenici, çalıştıracığı personelin **İşçi Sağlığı ve İş Güvenliği**

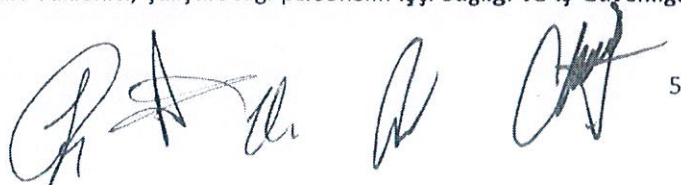

(İSG) konusunda bilgi sahibi olduğunu, gerekli eğitimleri aldığını, gerekli kişisel koruyucu donanımlara sahip ve kullanmakla yükümlü olduğunu ve bu konuda her türlü sorumluluğun kendilerine ait olduğunu kabul ve taahhüt eder. Yer Teslimi, İdarenin çalışma yapılacak ilgili Birim Müdürlüğü tarafından görevlendirilen ve iletişim bilgileri Yükleniciye bildirilen İdare personeli tarafından yapılır. Yer Teslimi öncesinde bu şartnamenin eki olan İZDENİZ A.Ş. Yüklenici/Tedarikçi İşçi Sağlığı ve İş Güvenliği Talimatının, Yüklenicinin bu işte çalıştıracağı her bir personel tarafından imzalanması gerekmektedir. Aksi takdirde Yer Teslimi ve İşe Başlama işlemleri yapılmayacaktır.

5. KABUL KRİTERLERİ

Hizmet alımına konu işin kabul süreci, Yüklenici tarafından bu şartnamede yer alan gerek ve şartların **tam, eksiksiz ve doğru** şekilde yerine getirildiğinin İdareye yazılı olarak bildirilmesi ile başlar. Yüklenici, sipariş formunun bir nüshasını, söz konusu işin tamamlandığına dair yazısına (dilekçesine) ekleyerek Hasan Ali Yücel Bulvarı No:35 Bostanlı Vapur İskelesi Karşıyaka/İZMİR adresinde bulunan İZDENİZ A.Ş. Malzeme ve İkmal Müdürlüğü'ne teslim etmelidir. Yüklenici tarafından tamamlandığı beyan edilen işin, teknik şartname ve alım dokümanlarına uygun olarak tamamlandığının ilgili Birim Müdürlüğü tarafından tespit edilmesi halinde **Muayene ve Kabul Komisyonu** tarafından kabul sürecine başlanır. Hizmet alımı konusu işin, teknik şartnameye uygun şekilde teslim edildiğinin Komisyonca uygun bulunması durumunda **Muayene ve Kabul Raporu** düzenlenerek İş Bitirme yapılır.

6. GARANTİ ŞARTLARI VE ESASLARI

Bitirilen ve teslim edilen hizmet işleri, her türlü imalat hatalarına karşı en az 1 (BİR) yıl veya işin niteliğine göre daha uzun süreyle garantili olacaktır. Garanti süresi içinde, hizmet işinin imalatından veya yapımından kaynaklanan bir nedenden dolayı hatalı olduğunun belirlenmesi durumunda, Yüklenici tarafından ücretsiz olarak 5 iş günü içerisinde hatalı kısımlar düzeltilenektir. İdarenin gizli ayıplara ilişkin hukuki itiraz ve talep hakkı saklıdır. **Yüklenici, bu siparişe teklif vermekle, garanti ile ilgili olan bu maddede yazan hükümleri peşinen kabul ettiğini beyan ve taahhüt etmiş olur. Sarkma, yırtılma, delinme, ısı kaçakları, sabitleme gevşemeleri durumunda yüklenici 10 gün içerisinde belirtilen sorunları çiderecektir.**

7. ÖDEME YERİ VE ŞARTLARIYLA AVANS VERİLİP VERİLMEMEYECEĞİ

(VERİLECEKSE ŞARTLARI VE MİKTARI İLE SÖZLEŞME KONUSU İŞLER İÇİN ÖDENECEKSE FİYAT FARKININ NE ŞEKİLDE ÖDENECEĞİ)

8. Bu iş için avans verilmeyecektir. İZDENİZ A.Ş. tarafından siparişe ait ödemeler, İZDENİZ A.Ş. Muhasebe ve Mali İşler Müdürlüğü tarafından yapılacaktır. Ödemelerin vadesi fatura tarihinden itibaren 30 (OTUZ) gündür. İdaremizce ödemeler, her ayın ikinci CUMA günleri yapılır. Ödeme tarihi, fatura tarihinden itibaren 30 (OTUZ) gün sonraki ilk ödeme günüdür.

9. İŞİN YAPILACAĞI YER

Hizmet işinin yapılacağı yer, Bostanlı Vapur İskelesi, Karşıyaka Vapur İskelesi veya Üçkuyular Vapur İskelesidir. Yer teslimi öncesinde Teknik Müdürlük, Malzeme ve İkmal Müdürlüğü ile iletişime geçilerek işin hangi iskelede yapılacağı konusunda bilgi verilecektir. Yüklenici işe başlamadan önce iş programını İdare onayına sunacaktır. İletişim numarası 0 552 035 88 95 – 0 552 035 88 98



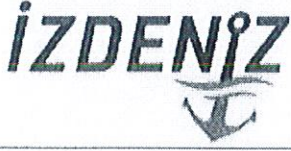

HİZMET ALIMI TEKNİK ŞARTNAME FORMU

Doküman No : İZD-FR/MİM-17
Yürürlük Tarihi : 25.11.2025
Revizyon No : -
Revizyon Tarihi : -
Sayfa No : 7 / 7

10. İŞİN SÜRESİ

Yükleniciye her bir geminin teslimine müteakip her bir gemi için **7 (YEDİ) Gün** içerisinde İdarenin belirtmiş olduğu yerde **tüm masraflar Yükleniciye ait olmak üzere hizmet işi yerine getirilecektir. Siparişin belirtilen güne kadar tamamlanıp teslim edilememesi durumunda, 7 (YEDİ) güne kadar ifaya eklenen cezai şart olarak gecikilen her takvim günü için toplam sipariş bedelinin % 1 (YÜZDEBİR) oranında gecikme cezası uygulanarak teslim alınabilir.**

10. İş bu teknik şartname, bu madde dâhil **10 (ON)** ana maddeden oluşmak üzere **7 (YEDİ)** sayfadan ibaret olup, tarafımızca hazırlanarak **06/04/2026** tarihinde imza altına alınmıştır.

	Birim Personeli/ Sorumlusu	Birim Personeli/ Sorumlusu	Birim Personeli/ Sorumlusu
ADI SOYADI	Fevzi OYGUN	Ünal ALPAY	Alper KÖKÇÜ
GÖREVİ	Uzakyol Baş Müh.	Makine Enspektörü	Makine Enspektörü
İ M Z A			
	Birim Müdürü		Malzeme ve İkmal Müdürü
ADI SOYADI	A.Kağan DURMUŞOĞLU		Okan GÜNEŞ
GÖREVİ	Teknik Müdür		Malzeme ve İkmal Müdür V.
İ M Z A			

EK: İZDENİZ A.Ş. Yüklenici/Tedarikçi İşçi Sağlığı ve İş Güvenliği Talimatı



YÜKLENİCİ / TEDARİKÇİ İŞÇİ SAĞLIĞI VE İŞ GÜVENLİĞİ TALİMATI

Doküman No : İZD-TL/İSG-10
Yürürlük Tarihi : 25.11.2025
Revizyon No : -
Revizyon Tarihi : -
Sayfa No : 1 / 2

1.AMAÇ: Bu talimatın amacı, İzdeniz A.Ş. sorumluluk alanlarına giriş yapacak ilgili kişilerin iş sağlığı ve güvenliği mevzuatına ve işletme kurallarına uygun hareket etmesidir. İşbu talimat kapsamında İzdeniz A.Ş. sorumluluk alanları (İzdeniz A.Ş. faaliyetlerin yürütüldüğü tüm sahaları kapsamaktadır.) ile tersane/iskele, atölye ve gemi sahası vb. alanların tümü; ilgili kişi ile de ziyaretçi, taşeron, tedarikçi vb. kişiler kast edilmektedir.

2.KAPSAM: Bu talimat, İzdeniz A.Ş. sorumluluk alanlarına giriş yapacak tüm üçüncü şahısların uyması gereken iş sağlığı ve güvenliği kurallarını kapsamaktadır.

3.YÜKÜMLÜLÜKLER:

3.1.İlgili kişi, İzdeniz A.Ş. sorumluluk alanlarına giriş yapmadan önce gerekli kayıt işlemlerini yaptırmakla yükümlü olduğunu, güvenlik talimatlarına uyacağını ve gerekli iş sağlığı ve güvenliği ekipmanlarını kullanacağını kabul eder.

3.2.İlgili kişi, atölyede ve diğer deniz ulaşım araçları üzerinde çalışırken işin gerektirdiği tüm kişisel koruyucu ekipmanları (baret, gözlük, koruyucu giysi, ayakkabı vb.) kullanacağını kabul eder.

3.3.İlgili kişi, İzdeniz A.Ş. alanlarında belirtilen tehlikeli alanlara izinsiz giriş yapmayacağını, yalnızca güvenli olarak ayrılmış bölgelerde bulunacağını kabul eder.

3.4.İlgili kişi, İzdeniz A.Ş. alanlarına ait ekipman ve makinelerin yalnızca yetkili kişiler tarafından kullanılacağını bildiğini ve izinsiz kullanımda bulunmayacağını kabul eder.

3.5.İlgili kişi, herhangi bir yangın veya acil durum halinde; yangın alarmına ve tahliye prosedürlerine uyararak belirtilen toplanma alanlarına gitmekten sorumlu olacağını, acil durumlarda belirlenen güvenli çıkış yollarını takip edeceğini ve acil müdahale talimatlarını yerine getireceğini kabul eder.

3.6.İlgili kişi, atölye veya gemi içindeki malzemelerin ve makinelerin güvenliğini tehdit etmeyecek şekilde İzdeniz A.Ş. çalışanları, misafirleri ve ilgili kişilerin güvenliğini tehlikeye sokmayacak şekilde davranacağını kabul eder.

3.7.İlgili kişi tehlikeli bölgelerde dikkatli ve güvenli hareket edeceğini, İzdeniz A.Ş. alanlarında düşme, kayma, yangın gibi riskleri en aza indirmek amacıyla koşma, yanıcı ve yakıcı madde bulundurma, tütün ürünleri tüketme, basınçlı gaz taşıma gibi hareketlerden kaçınacağını ve bulundurma amacı haricinde eylemlere girişmeyeceğini kabul eder.



**YÜKLENİCİ / TEDARİKÇİ İŞÇİ
SAĞLIĞI VE İŞ GÜVENLİĞİ TALİMATI**

Doküman No : İZD-TL/İSG-10
Yürürlük Tarihi : 25.11.2025
Revizyon No : -
Revizyon Tarihi : -
Sayfa No : 2 / 2

3.8.İlgili kişi, tüm belirtilen iş sağlığı ve güvenliği kurallarına uyarak iş kazalarını önlemek ve çalışanların sağlığını korumak amacıyla hareket edeceğini kabul eder.

3.9. İlgili kişi, işyerine girişte SGK kayıt örneği, Mesleki Yeterlilik Belgesi sunmakla yükümlüdür. Bir İlgili kişiye ilişkin evraklar, işbu talimatnamenin imzalanması aşamasında verildiği takdirde, işyerine girişte tekrar verilmesine gerek yoktur.

3.10. Bu Talimatta düzenlenmemiş olursa dahi, İlgili kişi Kanun ile öngörülen tüm yükümlülüklerin doğrudan sorumlusudur; kendisinden talep edilmese dahi Kanuni yükümlülüklerini eksiksiz biçimde yerine getirecektir.

İlgili kişi, işbu İş Sağlığı ve Güvenliği talimatlarını okuduğunu ve anladığını; belirtilen kurallar doğrultusunda herhangi bir kaza, ihlal veya güvenlik riski oluşması durumunda tüm sorumluluğu üstleneceğini beyan eder./...../.....

[İlgili kişi tarafından el yazısı ile "İzdeniz A.Ş. İSG uzmanı tarafından gerekli bilgilendirmeler tarafıma yapılmış olup, bu protokol hükümlerini okudum, anladım ve onaylıyorum." yazılmalıdır.]

.....
.....
.....
.....
.....

TEBLİĞ EDEN PERSONEL

Adı Soyadı :
TC Kimlik No :
İmza :

TEBELLÜĞ EDEN KİŞİ

Adı, Soyadı :
TC Kimlik No :
İmza :
Telefonu :
Acil Durumda Aranacak Yakınının ismi
ve Telefonu :

İŞİN ADI	
YÜKLENİCİ	
SİPARİŞ NO	
SİPARİŞ TARİHİ	